ԱՌԱՋԻՆ ՀԱՐԿԻ ՀԱՏԱԿԱԳԻԾ

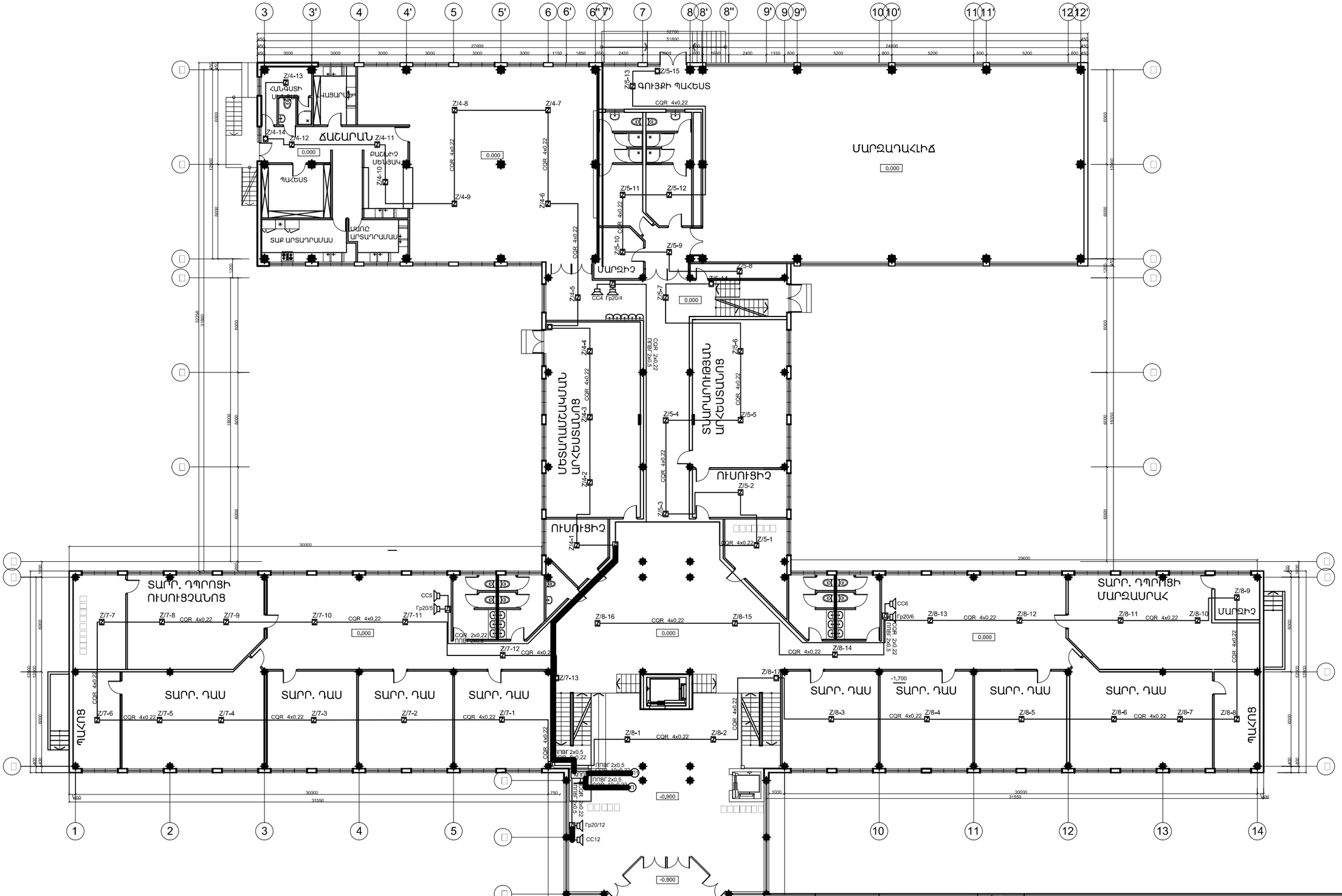

ԼԳՁ	Է.ՀԱՐՈՒԹՅՈՒՆՅԱՆ		ՀՀ ԳԵՂԱՐՔՈՒՆԻՔԻ ՄԱՐԶԻ ՕՐԼԱՔԱՐ ՀԱՄԱՅՆՔԻ ԹԻՎ 2 ԴՊՐՈՑԻ ՀԻՄՆԱՆՈՐՈԳՄԱՆ ՆԱԽԱԳԻԾ
ՃԱՐՏԱՐԱՊԵՏ	Ա.ՓԱՀԼԵՎԱՆՅԱՆ		
			ՀԱԿԱՀՐԴԵՀԱՅԻՆ ԱԶԴԱՐԱՐՄԱՆ ՀԱՄԱԿԱՐԳ
			ԱՌԱՋԻՆ ՀԱՐԿԻ ՀԱՏԱԿԱԳԻԾ
§Î²ÎððÊ» ՍՊԸ			
ՊԱՏՎԻՐԱՏՈՒ «ՀՀ ՔԱՂԱՔԱՇԻՆՈՒԹՅԱՆ ՆԱԽԱՐԱՐՈՒԹՅԱՆ ԾԻԳ» ՊՀ			

Փուլ	Թերթ	Թերթեր
ԱՆ	ՀԱՀ- 3	5

ՊԱՏՎԵՐ ԲԼԱԾՔԲ-15/2
ԱՌ 06 ՄԱՅԻՍԻ 2015